



Ministerio
del Ambiente

**APORTES PARA EL
FORTALECIMIENTO DEL CONTROL Y
FISCALIZACIÓN AMBIENTAL EN
ECUADOR**

Acciones implementadas

Abril 2017

Avances en Ecuador

El Ecuador al pertenecer a la Red SUFICA, ha iniciado un conjunto de iniciativas con el fin de realizar seguimiento, regularización, control y fiscalización ambiental en los siguientes temas:



*Gestión del
CIANURO*



*Gestión del
MERCURIO*



*Gestión de los
PCBs*



*Gestión del
recurso
maderable*



*Gestión de
vida silvestre*

Armadillo

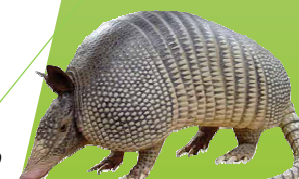



Gestión del recurso maderable en Ecuador

Jaguar





Gestión del recurso maderable

Datos 2016:

Aportes para el fortalecimiento del control y
fiscalización ambiental en Ecuador

Puestos de control fijo (A nivel nacional)

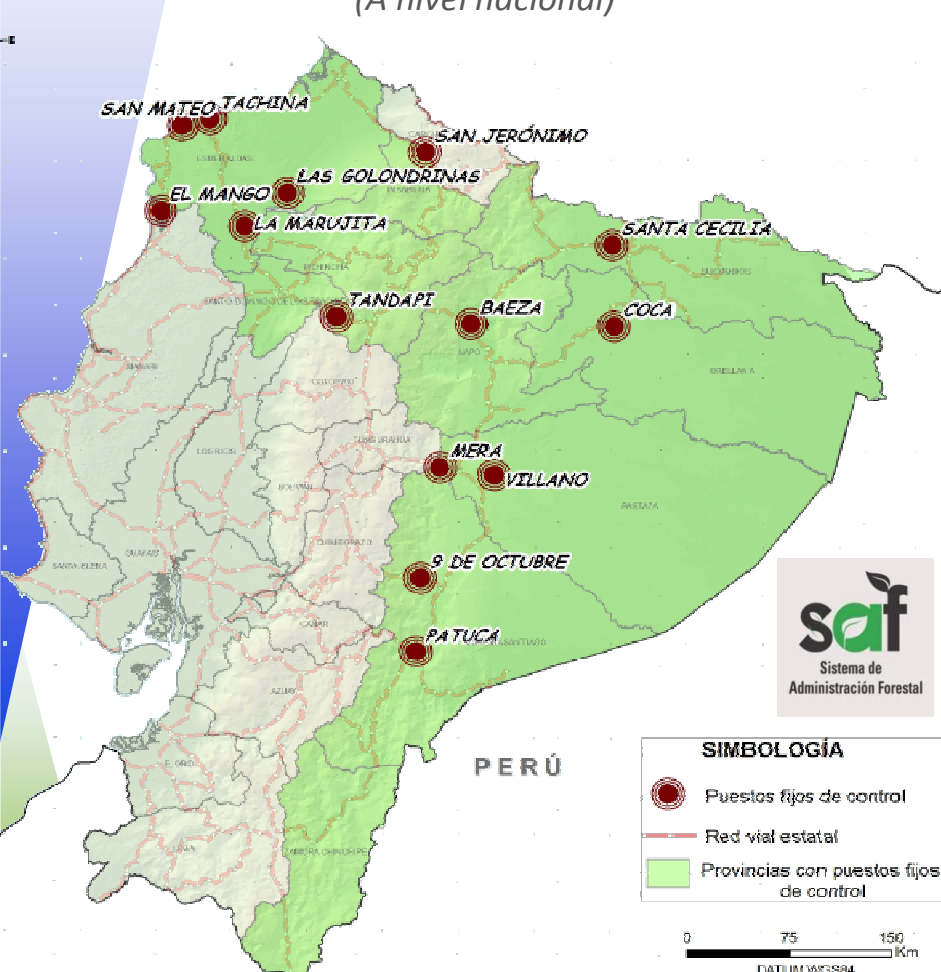

Productos forestales ilegales retenidos

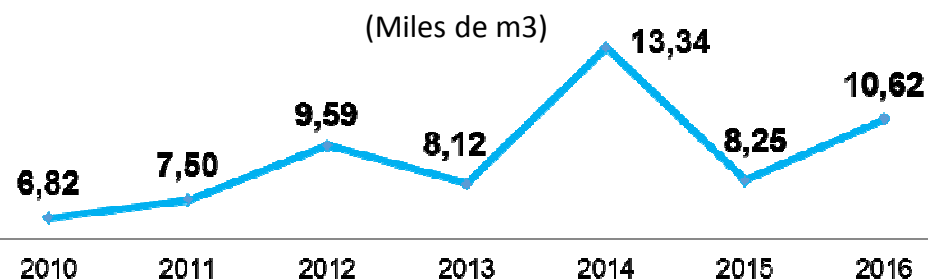

7

Verificadores forestales

Gestionando en la región
Amazónica y Esmeraldas.

14

Puestos fijos

Localizados estratégicamente
en zonas de impacto en
actividad forestal.

8

Unidades móviles

Verificación de la circulación
legal de madera.

10

Asesores forestales

Asistencia técnica a pequeños
productores.

9

Audidores de destino final

Auditorías en sierra y costa a
centros de destino final

1,8
Millones
(m3)

Producto forestal revisado (2016)

Mediante puestos fijos de control,
unidades móviles y verificación
en centros de destino final



Gestión del recurso maderable

Control integral mediante Sistema de Administración Forestal - SAF (Control en aprovechamiento)



Superficie autorizada para
aprovechamiento forestal
mediante SAF - MAE



Posterior a aprovechamiento
se realiza control de recurso
por MAE mediante:

- Unidades fijas de control
- Unidades móviles
- Auditorías en destino final



Si existe
irregularidades, se
abre proceso
administrativo contra
posible infractor

1048
Procesos
administrativos
(2016)



Proceso irregular,
se decomisa
madera
5.243,54 m3
Madera decomisada
(2016)



Sanción
pecuniaria a
infractor
\$74.503,66
En sanciones
pecuniarias
(2016)



Proceso legal, se
libera madera



Gestión de vida silvestre en Ecuador

Jaguar





Gestión de vida silvestre

Datos:

Especies de vertebrados incautados por tráfico ilegal por la Autoridad Ambiental Nacional

(Número de especímenes retenidos)

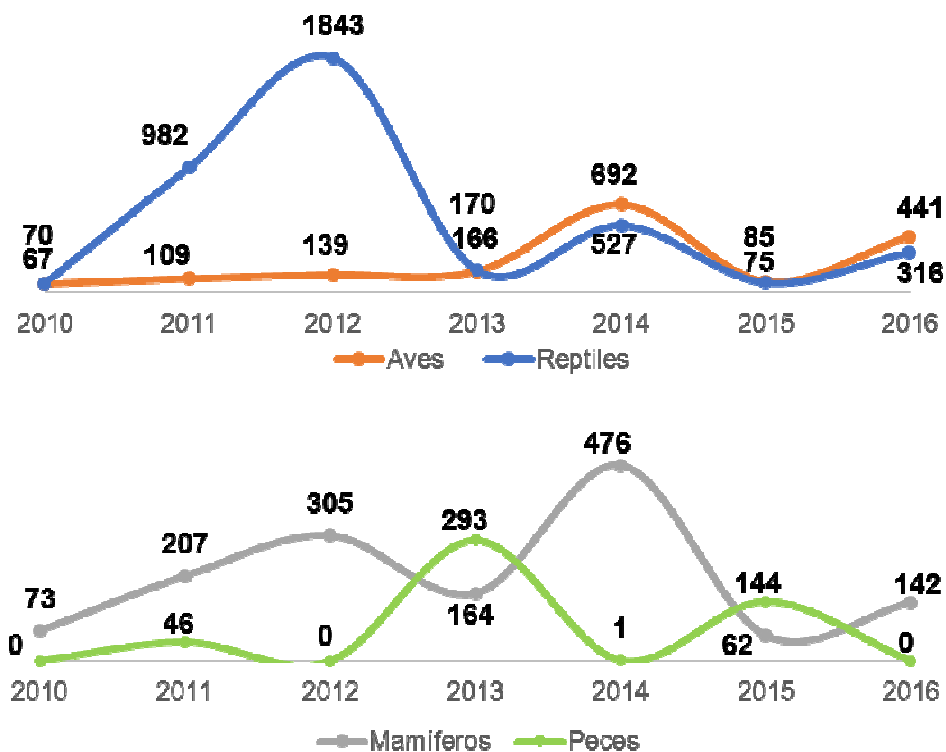

Aportes para el fortalecimiento del control y fiscalización ambiental en Ecuador

Carne incautada 2016

(Libras)

9

Aves

1.188

Mamíferos

27

Reptiles

Elementos constitutivos 2016

(Número de elementos)

160
Aves

plumas, picos, espécimen preservado.

137
Mamíferos

pieles, garras, patas, cabezas, cornamenta, espécimen preservado.

662
Plantas

unidades, sacos, cartones, hojas, ramos, adornos, látex.

140
Reptiles

pieles, huevos, caparazón, cabeza, espécimen preservado.



COORDINACIÓN INTERINSTITUCIONAL CONTRA EL TRÁFICO ILEGAL DE VIDA SILVESTRE, ELEMENTOS CONSTITUTIVOS Y MUESTRAS BIOLÓGICAS DEL ECUADOR



Ministerio
del **Ambiente**

- Dirección Nacional de Biodiversidad
- Dirección Nacional Forestal
- Direcciones Provinciales del Ambiente
- Dirección del Parque Nacional Galápagos



INTERPOL



Secretaría de
Inteligencia

CONTROL DE TRÁFICO DE VIDA SILVESTRE, ELEMENTOS CONSTITUTIVOS Y MUESTRAS BIOLÓGICAS EN SITIOS DE MOVILIZACIÓN



Las Guías de Movilización son otorgadas previa la obtención de documentos como:

- Autorizaciones de Recolección y Patentes de Manejo de Vida Silvestre
- De ser el caso, factura de un zoológico o vivero debidamente autorizado
- Permisos de exportación e importación
- Contrato de acceso a Recursos Genéticos

CONTROL DE TRÁFICO DE VIDA SILVESTRE, ELEMENTOS CONSTITUTIVOS Y MUESTRAS BIOLÓGICAS EN DESTINOS FINALES

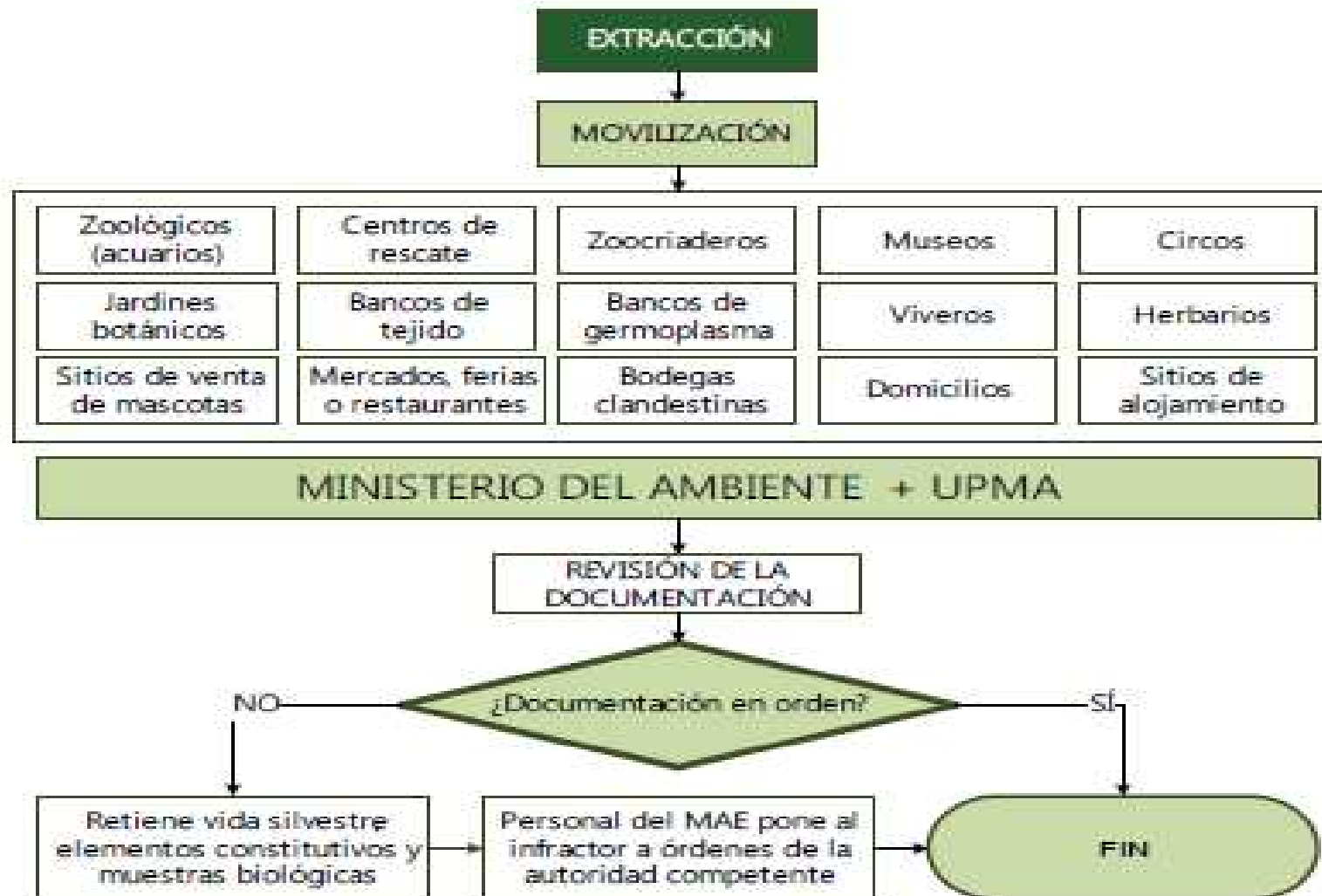

NORMAS TÉCNICAS PARA LA DISPOSICIÓN DE VIDA SILVESTRE DECOMISADA

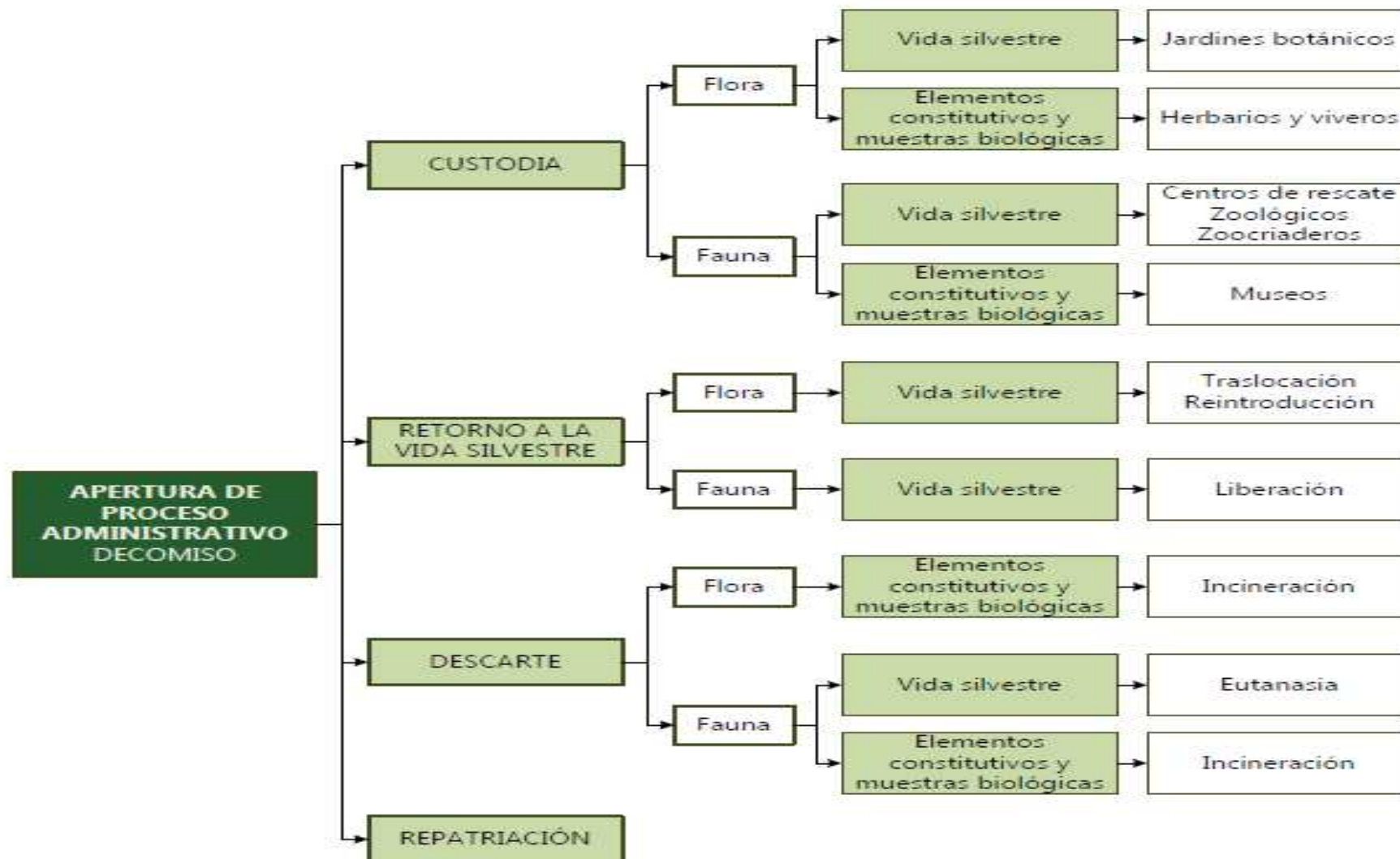

INVESTIGACIÓN E INTELIGENCIA POR DELITOS EN CONTRA DE LA VIDA SILVESTRE, ELEMENTOS CONSTITUTIVOS Y MUESTRAS BIOLÓGICAS

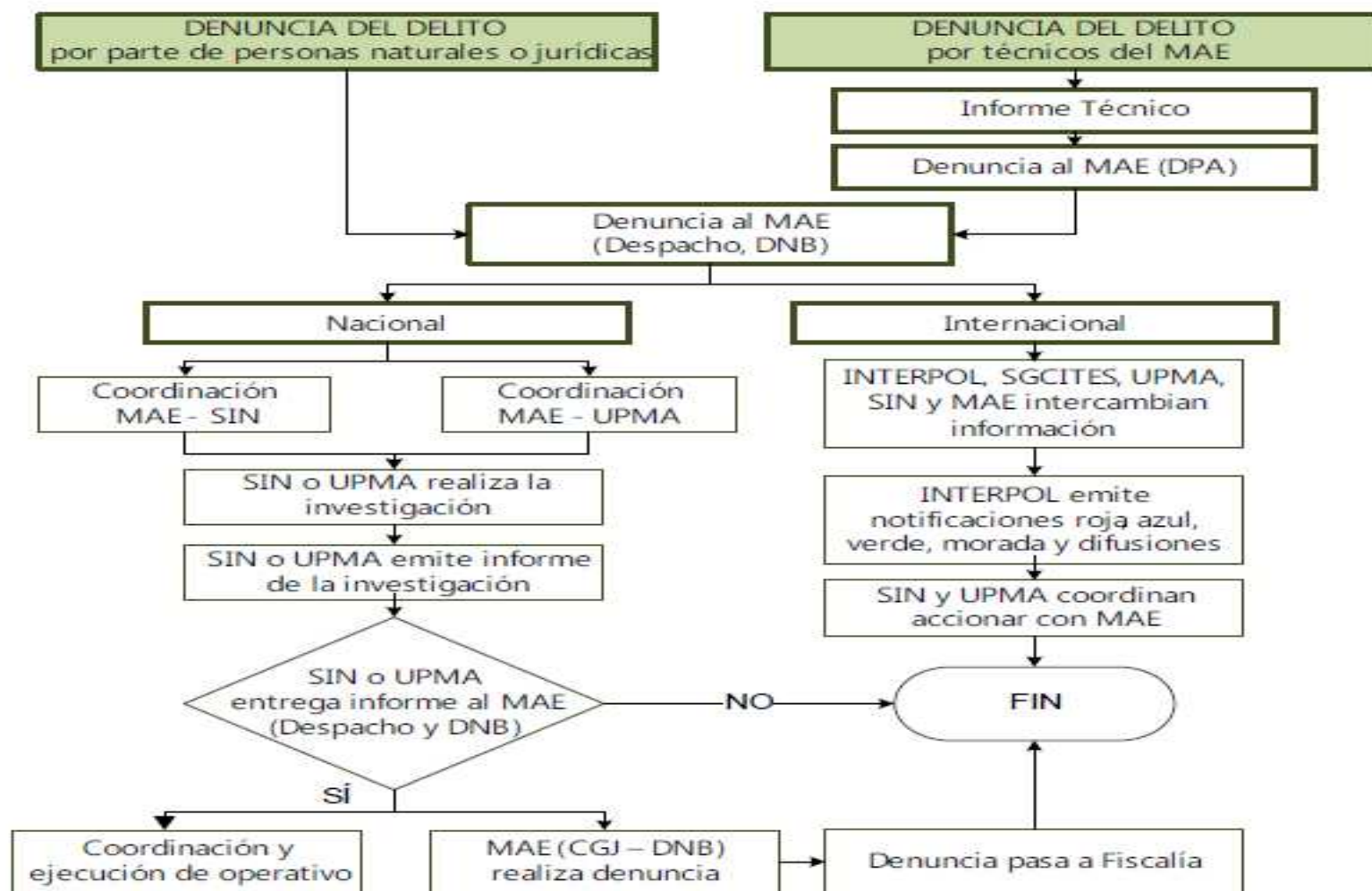

OPERATIVO DE CONTROL DE TRÁFICO DE VIDA SILVESTRE, ELEMENTOS CONSTITUTIVOS Y MUESTRAS BIOLÓGICAS



GUÍA DE IDENTIFICACIÓN DE LAS ESPECIES MÁS TRAFICADAS DE FAUNA SILVESTRE DEL ECUADOR

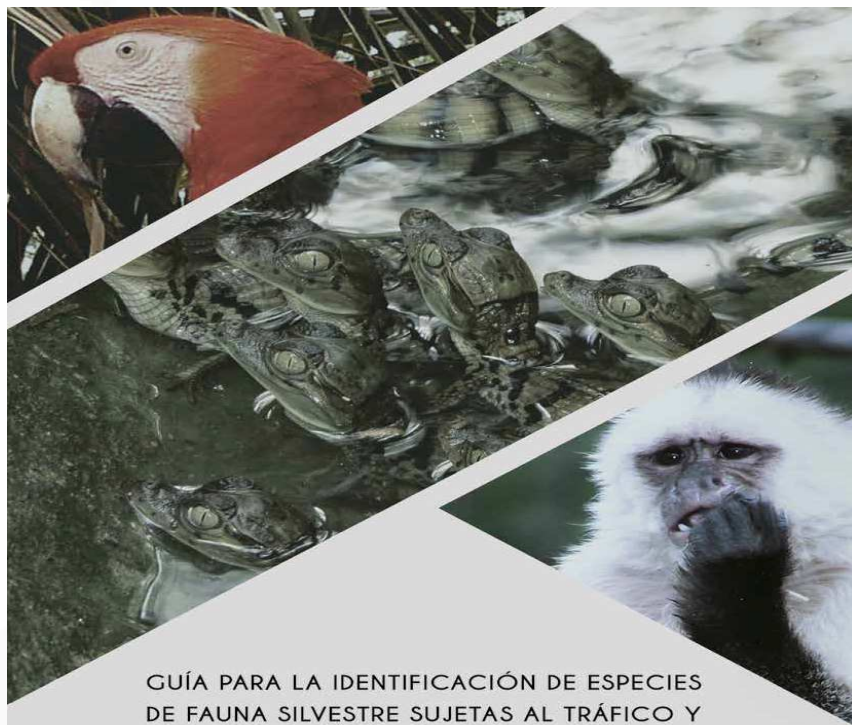

GUÍA PARA LA IDENTIFICACIÓN DE ESPECIES
DE FAUNA SILVESTRE SUJETAS AL TRÁFICO Y
COMERCIO ILEGAL DE CARNE DE MONTE -
RECOMENDACIONES PARA SU MANEJO

Ministerio del Ambiente
y Wildlife Conservation Society Ecuador

TORTUGA PINTADILLA O TORTUGA BLANCA
Rhinoclemmys nasuta



Reptiles

Apéndice CITES: no listado

Descripción:
Longitud máxima recta del caparazón 22 cm, el cual es ovalado, relativamente aplanado y de color café oscuro a negro, y presenta una hendidura central. La cabeza es café oscura o negra, con tres franjas paralelas blanco amarillentas a cada lado de la cara. La nariz es alargada y puntiaguda. Las placas ventrales (plastrón) tienen una combinación de color entre negro y blanco amarillento. Las patas son cortas, café y palmeadas.

Hábitos:
Principalmente nocturnos.

Distribución y rango altitudinal:
Bajo los 1000 m.

Lista Roja Ecuador:
En Peligro (EN)

UICN Global:
Casi Amenazada (NT)



MONO ARAÑA DE LA COSTA O BRAZILARGO
Ateles fusciceps



Categorías de amenaza

Lista Roja Ecuador:
En Peligro Crítico (CR)

UICN Global:
En Peligro Crítico (CR)

Apéndice CITES: II

Descripción:
Longitud total (incluyendo la cola) hasta 1.4 m. La coloración general del cuerpo es negra o marrón oscura al igual que el vientre. La cabeza es pequeña con relación al cuerpo y presenta unos penachos de pelos alargados que sobresalen a los lados de la cara y sobre la frente. Las extremidades son muy alargadas, con cuatro dedos funcionales en los miembros anteriores (manos). La cola es larga y prensil, muy peluda en los primeros dos tercios de su longitud, adelgazando hacia la punta.

Hábitos:
Diurnos.

Distribución y rango altitudinal:
Bajo los 1700 m.



HALCÓN PEREGRINO
Falco peregrinus



Aves

Categorías de amenaza

Lista Roja Ecuador:
Vulnerable (VU)

UICN Global:
Preocupación Menor (LC)

Apéndice CITES: I

Descripción:
Longitud máxima 38 cm. Corona, nuca, espalda, alas y cola de color gris oscuro o negro azulado; presentan una característica mancha negra bajo el ojo, en forma de triángulo invertido. El borde de piel alrededor del ojo es amarillo. La mitad delantera del pico es gris oscuro y la trasera amarilla. Garganta, cuello, pecho, vientre y plumas blanco amarillento, pero extensamente intercalado con franjas transversales negras. Patas amarillas y el borde de la cola de color blanco.

Hábitos:
Se trafican animales vivos.
Diurnos.

Distribución y rango altitudinal:
Bajo los 4000 m - especie migratoria.



Cuenta con 108 especies de fauna más traficada del País las cuales contiene:

41 spp de Mamíferos

49 spp de Aves

18 spp de Reptiles

GUÍA DE PROCESOS ADMINISTRATIVOS Y PENALES PARA EL CONTROL DE TRÁFICO ILEGAL DE VIDA SILVESTRE, ELEMENTOS CONSTITUTIVOS Y MUESTRAS BIOLÓGICAS EN EL ECUADOR

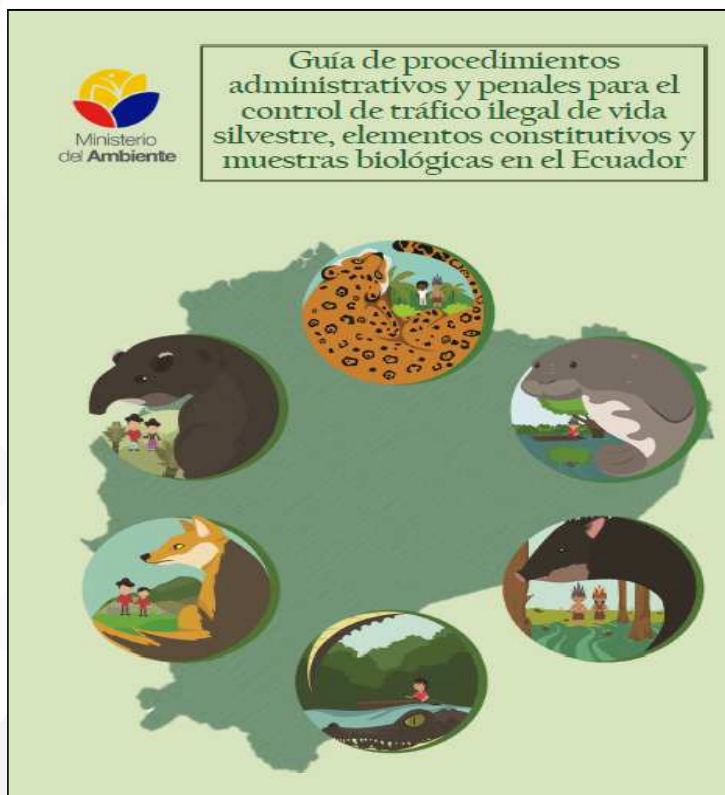

Especies de vertebrados incautados por tráfico ilegal por la Autoridad Ambiental Nacional

(Número de especímenes retenidos)

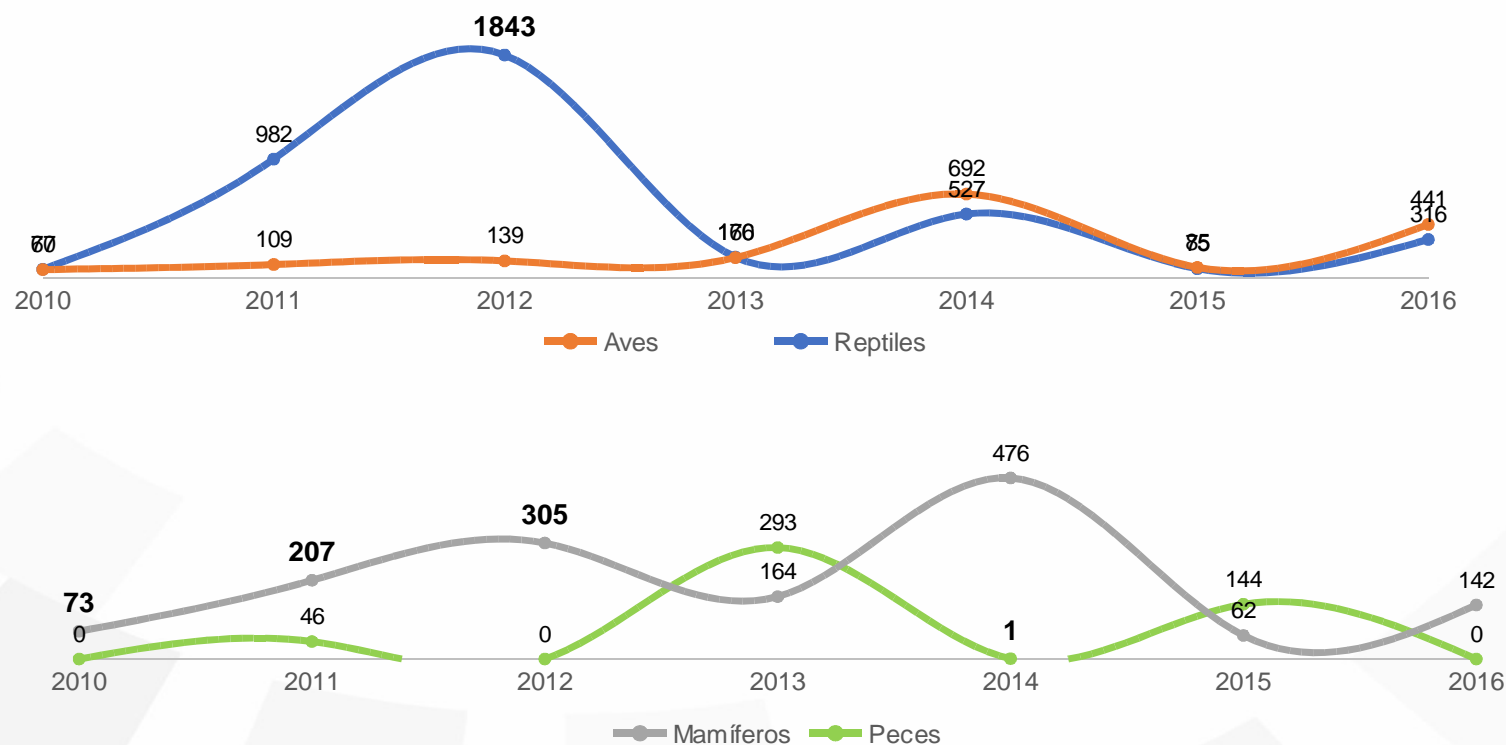

Carne incautada 2016

(Libras)

9

Aves

1.188

Mamíferos

27

Reptiles

Procesos administrativos y penales relacionados a flora y fauna silvestre

(Número de procesos)

Procesos administrativos levantados



Procesos penales levantados

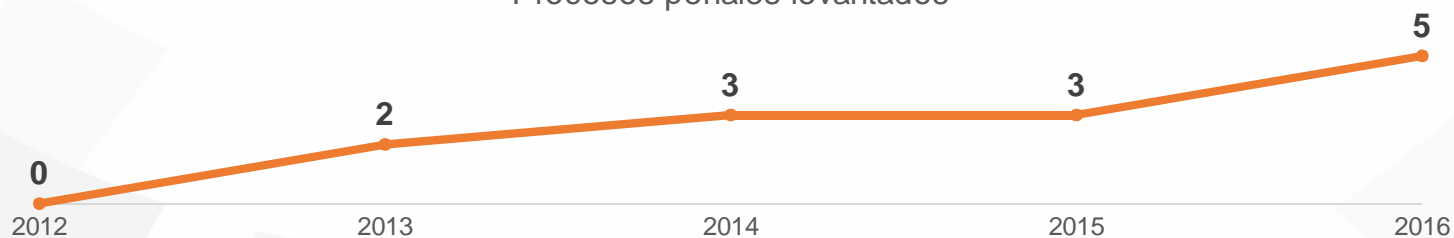

Elementos constitutivos incautados 2016

(Número de elementos)

160 plumas, picos,
espécimen
preservado.

137 pieles, garras,
patas, cabezas,
cornamenta,
espécimen
preservado.

62 unidades,
sacos, cartones,
hojas, ramos,
adornos, látex.

140 Reptiles
pieles,
huevos,
caparazón,
cabeza,
espécimen
preservado.



Ministerio
del Ambiente

*Dirección de Información,
Seguimiento y Evaluación - DISE*

*Para más información por
favor contactar con:*



*Sistema Nacional de
Indicadores Ambientales*

<http://snia.ambiente.gob.ec:8090/indicadoresambientales/pages/indicators.jsf>